

Momhøje Naturcenter tilbyder natur- og aktivitetsoplevelser for alle.

Her er skovlegeplads, handicapsti, vandrestier, ridesti, mountainbikerute, faste orienteringsposter, grillpladser, teltplads, shelters, hovedbygning med flere muligheder; bål-laden m. stor grill, udstilling, mødelokale m. køkkenfaciliteter (40 personer), sovesal (ca. 40 personer), toiletter.

Momhøje er på 80 hektar, svarer til 12 fodboldbaner. En del af arealet er tidligere brunkulsleje, dette har skabt det spændende og varierede terræn – der er som skabt til aktiviteter. Her er også skov, hede og mose.

Mod nord ligger 4 gravhøje, den største er Store Momhøj, som med sine 95 meter over havet er Ringkøbing - Skjern Kommunes højeste punkt.

Skovlegeplads, stier og grillpladser

Skovlegepladsen ligger lige nord for bål-laden, der er faldunderlag af lyng, redskaberne er godkendt af legepladsindspektør, men færdsel sker stadig på eget ansvar.

Stier: Handicapstien er 1,3 km. Her er adgang for alle med bevægelsesproblemer; kørestole, rollatorer, barnevogne o. lign. Øvrige vandrestier, med varende længde – som trampestier og delvis på de eksisterende skovveje.

Ridesti er markeret primært langs ydergrænserne til skoven.

Mountainbikerute med stor teknisk sværhedsgrad og godt 4 km lang, udgår umiddelbart nord for den store P-plads.

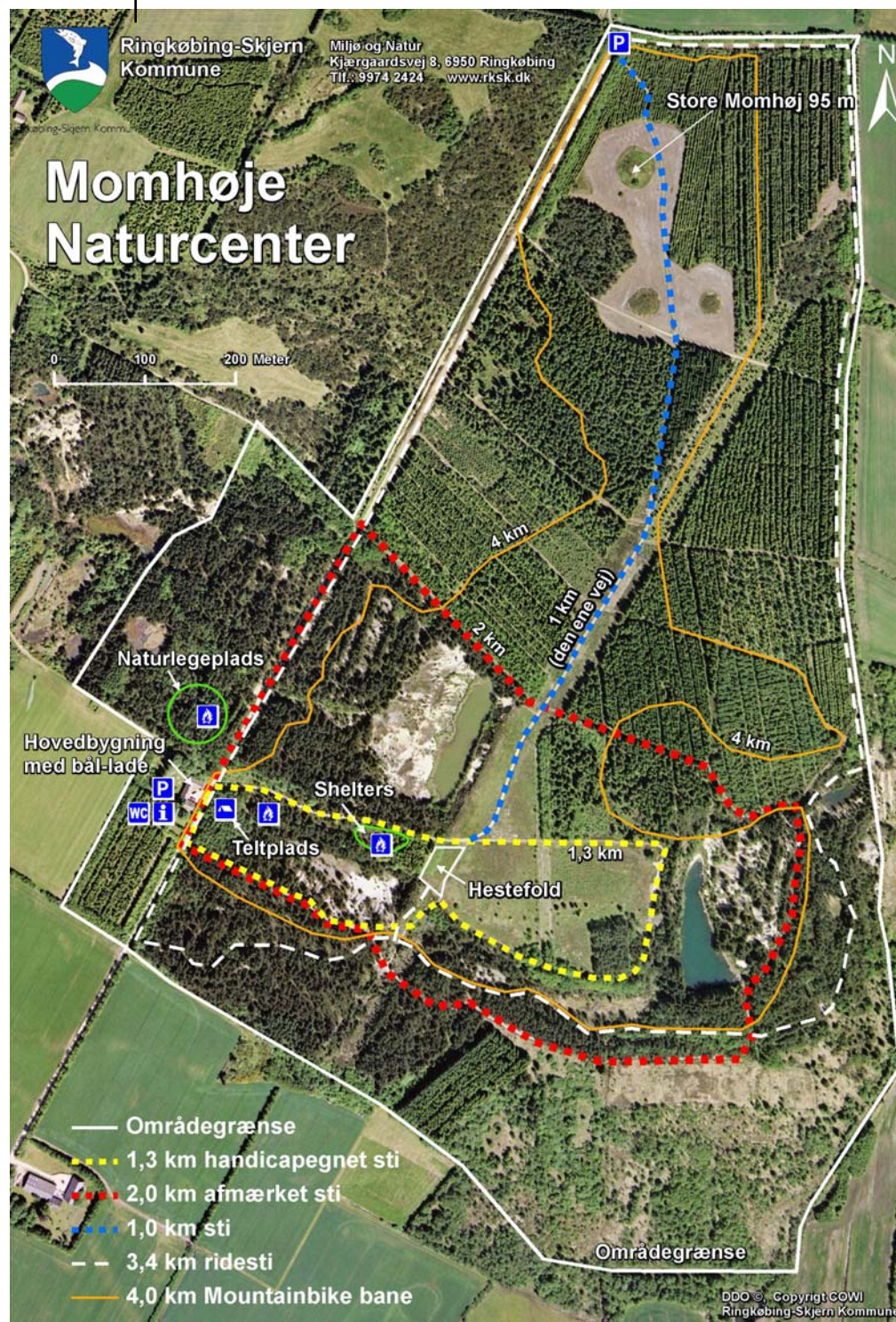

Faste Orienteringsposter: I efteråret 2007 opsættes ca. 40 faste orienteringsposter. Kort vil kunne tages i bål-laden – så er man i gang.

Grillpladser: Ved skovlegepladsen, skovrastepladsen og shelterspladsen er der bålsteder med 2 store hæve/sænke-grill på hver plads. Brænde kløves på huggepladsen, lige ved brændeskuret – pas på små nysgerrige fingre når der kløves!!!

Leje af mødelokale og sovesal

Faciliteterne kan lejes - reserveres hos Ringkøbing – Skjern Kommune, Natur og Miljø, Karen Rindom, tlf. 9974 1550.

Mødelokalet kan lejes af: Institutioner, børnehaver, skoler, handicapgrupper, undervisningssteder, foreninger. Lokalet kan **ikke** lejes til private formål.

Det koster 400 kr. at leje i kortere tidsrum dvs. i perioderne kl. 8 - 12, fra kl. 13 - 17 og kl. 18 - 22. Lokalet kan lejes for en hel dag for 700 kr.

Sovesal kan lejes for 1000 kr. per overnatning.

Lejes mødelokale og sovesal sammen koster dette 1000 kr. per døgn.

Der kan max. lejes for 3 døgn ad gangen.



Sheltersplads og teltplads

Shelters: På shelterspladsen ligger 4 shelters. Disse kan reserveres for max. 3 døgn ad gangen. Hvert shelter kan indeholde 5 voksne eller 6-7 børn, antallet af voksne – børn oplyses ved reservation, da der måske kan være 2 grupper der deles om shelterne. Shelters kan lejes med ankomst fra kl. 15 og afrejse senest kl. 11 Der er vandhane ved pladsen. Der er 3 bord-bænkesæt og bålplads med 2 grill.

Mellem shelterspladsen og skovrastepladsen ligger 1 shelter. Dette shelter kan ikke reserveres, men skal stå til rådighed for besøgende der ikke har reserveret. Har en gruppe reserveret alle 4 shelters, men vil gerne "brede" sig og tager det enlige shelter i brug, skal gruppen rømme til fordel for nye besøgende.

Det er gratis at benytte shelters



På den lille lejrplads, modsat hovedbygningen kan telte opslås. Det er gratis



Vis hensyn!

Hund – kun i snor: Hund er velkomne, men kun i snor! Løse hunde forstyrrer vildt og yngel, Andre besøgende kan være nervøse for hunde – derfor **skal** hunde føres i snor. Gentagne overtrædelser anmeldes til politiet.

Brug af åben ild: Der må kun tændes bål på de tre bål- og grillpladser.

Fiskeri: Vandet i søerne er, p.g.a. brunkulsgravningen, for surt til at fisk kan leve i det. Fiskeri er derfor formålsløst.

Kørevejledning. Momhøje Naturcenter, Kibækvej 19, 6933 Kibæk.

Fra hovedvej 12: Følg skiltene fra rundkørslen ved Kibæk.

Fra hovedvej 15: Følg skiltene fra Haunstrup

Uregelmæssigheder. Ser du et væltet træ der ligger i vejen, er der redskaber der er i stykker på skovlegepladsen, har du et godt forslag til forbedringer, er du meget velkommen til at ringe til projektleder Poul Gregersen, tlf. 2360 3634

Ser du direkte ulovligheder, anmeldes disse straks til Kibæk Politi, tlf. 9699 1448.

Politiet bruger Momhøje til eftersøgningstræning med hunde, hvorfor de er bekendte med området og kommer jævnligt.

Yderligere information fås hos:

Ringkøbing-Skjern Kommune

Miljø og Natur
Kjærgaardsvej 8
6950 Ringkøbing

Tlf.: 9974 2424
miljo.natur@rksk.dk

Hjemmeside: www.rksk.dk

September 2007

Velkommen til Momhøje
naturen må gerne betrædes og benyttes
men gør det med omtanke!

Momhøje Naturcenter

Ringkøbing-Skjern Kommune, Miljø og Natur, sep. 2007



U:_Fag- og sagsområder\Miljø og Natur\Momhøje\Momhøje Naturcenter_A4_L3\Foljet folder.pdf



Ringkøbing-Skjern
Kommune